



Giovani Escursionisti Monzesi A.S.D

via Missori, 10 – 20900 Monza (MB) tel. 0399147598

Sito: www.gem-monza.it mail: gemmonza@gem-monza.it

CF: 94520820153 iscritti registro Sport e Salute e registro CONI n° 00743

#weareGEM

PROGRAMMA STAGIONE INVERNO/PRIMAVERA 2025-26

Ogni 2 settimane di mercoledì

BURRACO IN SEDE SOCIALE

04 Ottobre 2025 (sabato)

Apertura della stagione invernale con presentazione novità tecniche e materiali presso **SUPERSKYLAB a Carugate**; negozio per preparazione materiali che collabora con la GEM e la nostra squadra di velocità

12 Ottobre 2025 (Domenica) MM2025

Gita al rifugio Bogani con tutte le altre società alpinistiche di Monza per la messa in ricordo dei caduti in montagna; partenza dal parking dell'Alpe Cainallo (1.350 m slm) sentiero n° 24 fino al rifugio Bogani (1.800 m slm)

25 Ottobre 2025 (sabato) MM2025

"Montagna in piazza" – Il piazza Roma dalle ore 14.30 circa - Castagne con gli alpini, stand Maria Letizia Verga, presentazione stagione invernale 2025/2026 alla cittadinanza monzese e consegna dei calendari tascabili

Novembre 2025 (MM 2025)

MANIFESTAZIONE MONZA MONTAGNA 2025 (MM2025) (vedi calendario manifestazioni su www.monzamontagna.it)
– le manifestazioni saranno tutte il presso teatro Binario 7 -

14 Novembre 2025 (venerdì)

Presentazione scuola di sci in sede sociale via Missori, 10 con apericena e presentazione del corso di sci con possibilità di preiscrizione

23-24-25 Novembre 2025

Allenamento / Test sci di velocità, in Kaunertal Austria (condizioni meteo permettendo); la squadra di velocità GEM si allenerà in pista libera e chiusa sul ghiacciaio di Kaunertal in Austria; possibilità di pernottamento anche dei non atleti SOLO su prenotazione

13 Dicembre 2025 (sabato)

Tombolata di natale in sede sociale via Missori, 10 con ricchi premi per tutti; al termine brindisi di Natale con panettone, pandoro e spumante

11-12-13 Gennaio 2026

Allenamento / Test sci di velocità, in Kaunertal Austria (condizioni meteo permettendo); la squadra di velocità GEM si allenerà in pista libera e chiusa sul ghiacciaio di Kaunertal in Austria; possibilità di pernottamento anche dei non atleti SOLO su prenotazione

25 Gen. 1-8-15-Febb. 2026 (Domeniche)

In collaborazione con Monza Montagna, in compagnia dello ski team brianza di Desio e della pro loco di Bulgarograsso. **Scuola di sci alpino** al P.sso Aprica (SO) - Trasferimento con mezzi propri o con pullman organizzato da Proloco Bulgarograsso con un minimo di 40 partecipanti – vedi locandina.



Giovani Escursionisti Monzesi A.S.D

via Missori, 10 – 20900 Monza (MB) tel. 0399147598

Sito: www.gem-monza.it mail: gemmonza@gem-monza.it

CF: 94520820153 iscritti registro Sport e Salute e registro CONI n° 00743

#weareGEM

PROGRAMMA STAGIONE INVERNO/PRIMAVERA 2024-25

26 Gennaio 2026 – 2 Febbraio 2026

Gita a VARS (FR) in terra francese in occasione della gara di coppa del mondo di SCI DI VELOCITA' categoria S1 ed S2 a seguito della squadra di sci di velocità GEM-MONZA. Trasferimento con mezzi propri. Costi in fase di definizione ed evento solo su prenotazione.

28-29 Febbraio 2026 (Sabato)

In collaborazione con Monza Montagna. P.so Aprica (SO) Trofeo "Pia Grande" Gimkana per bambini - riservato a bambini e ragazzi fino a 13 anni. Possibile pernottamento in Aprica

In località Aprica (SO) – Gara sociale del post- centenario GEM-MONZA - per tutte le categorie - trasferimento con mezzi propri o pullman; sciata in notturna sulla pista illuminata del Baradello e visita guidata al museo dello sci. Pernottamento con week-end in compagnia solo su prenotazione

3-4-5-6 Marzo 2026 + viaggio

Gita a HundfjaletVeggen (SV) in terra svedese in occasione della gara di coppa del mondo di SCI DI VELOCITA' categoria S1 ed S2 a seguito della squadra di sci di velocità GEM-MONZA. Trasferimento con mezzi propri. Costi in fase di definizione ed evento solo su prenotazione.

Marzo 2026 (Domenica)

Campionato provinciale FISI; in Località da definirsi a seguito dell'emanazione del calendario gare FISI, campionato provinciale di sci alpino aperto a tutte le categorie (essendo competizione in calendario federale per la partecipazione occorre visita medico agonistica B1 – moduli reperibili presso la sede e visita medica agonistica)

17 Aprile 2026 (venerdì)

3° trofeo GEM di Go-Kart presso Monza Arena Kart di Lesmo con gara formula "Arena GP" 5 minuti di prova e 15 giri di gara con cena e premiazione in loco - prenotazione obbligatoria

31 Maggio 2026 (domenica)

"Festa Di primavera" e relazione del presidente sulla stagione trascorsa, premiazione Gara Sociale 2026 e torneo di burraco 2025/26.



Giovani Escursionisti Monzesi A.S.D

via Missori, 10 – 20900 Monza (MB) tel. 0399147598

Sito: www.gem-monza.it mail: gemmonza@gem-monza.it

CF: 94520820153 iscritti registro Sport e Salute e registro CONI n° 00743

#weareGEM

TORNEO BURRACO

Presso la sede di via Missori, 10

Ogni 2 settimane di Mercoledì



Serata riservata al Burraco

**Dalle ore 21 presso la sede di via Missori, 10 avrà inizio
la serata BURRACO (serata fissata al mercoledì ogni 2 settimane circa)**

**aperta a tutti, per chi vuole iniziare
per chi è già capace
per chi è esperto**

Il tutto per una serata in compagnia per divertirsi

Telefonate o comunicate via mail per confermare la vostra partecipazione, è meglio per voi è meglio per noi



Giovani Escursionisti Monzesi A.S.D

via Missori, 10 – 20900 Monza (MB) tel. 0399147598

Sito: www.gem-monza.it mail: gemmonza@gem-monza.it

CF: 94520820153 iscritti registro Sport e Salute e registro CONI n° 00743

#weareGEM

TUTTI DA SUPERSKILAB

Sabato 11 Ottobre 2025



Dalle ore 10.00 alle 17.00 presentazione della nuova collezione sci 2024/25 (Sci, Scarponi su misura, preparazione sci, Plantari personalizzati, canting scarponi con Laser).

Aperitivo per battere sul tempo la prossima meravigliosa stagione da Superskilab in Carugate via dell'Artigianato, 2A convenzionato con la nostra società ASD GEM-MONZA.

Convenzione con sconti a noi riservati sul nostro sito www.gem-monza.it



Giovani Escursionisti Monzesi A.S.D

via Missori, 10 – 20900 Monza (MB) tel. 0399147598

Sito: www.gem-monza.it mail: gemmonza@gem-monza.it

CF: 94520820153 iscritti registro Sport e Salute e registro CONI n° 00743

#weareGEM

RIFUGIO BOGANI

In collaborazione con Monza Montagna



Domenica 12 Ottobre 2025

Programma della giornata:

Santa Messa al rifugio Bogani alle ore 11.00

Partenza dall'alpe Cainallo ore 9.00



Per info ed iscrizioni NANDO cell. 3495292687 ROBERTO cell. 3397948366



Giovani Escursionisti Monzesi A.S.D

via Missori, 10 – 20900 Monza (MB) tel. 0399147598

Sito: www.gem-monza.it mail: gemmonza@gem-monza.it

CF: 94520820153 iscritti registro Sport e Salute e registro CONI n° 00743

#weareGEM

Montagna in Piazza

Manifestazione nel calendario di Monza Montagna 2025

Sabato 25 Ottobre 2025

Ore 14.00 circa

Apertura della giornata con i gazebo in piazza Roma e sotto i portici dell'Arengario di Monza; presenza degli sponsor di Monza Montagna "EffepiAuto", degli alpini con le classiche caldarroste, Comitato Maria Letizia Verga per la solidarietà e quest'anno aperta a tutti palestra di arrampicata con istruttori qualificati. Consegna a tutti gli intervenuti del calendario delle attività proposte da MONZA MONTAGNA 2025 e dalla nostra associazione sportiva per l'inverno e primavera 2025/26

Ore 18.30 circa

Termine giornata promozionale





Giovani Escursionisti Monzesi A.S.D

via Missori, 10 – 20900 Monza (MB) tel. 0399147598

Sito: www.gem-monza.it mail: gemmonza@gem-monza.it

CF: 94520820153 iscritti registro Sport e Salute e registro CONI n° 00743

#weareGEM

CALENDARIO

MONZA

MONTAGNA 2025

**Durante il mese di novembre 2025 serate
presso Teatro Binario 7 della
manifestazione Monza Montagna 2025**

**Tutte le serate sono ad ingresso libero fino
ad esaurimento dei posti disponibili in
teatro**

**Per programma vedi sito
www.monzamontagna.it**





Giovani Escursionisti Monzesi A.S.D

via Missori, 10 – 20900 Monza (MB) tel. 0399147598

Sito: www.gem-monza.it mail: gemmonza@gem-monza.it

CF: 94520820153 iscritti registro Sport e Salute e registro CONI n° 00743

#weareGEM

PRESENTAZINE

CORSO DI SCI

14 Novembre 2025 ore 19.30

***Presso la sede sociale Apericena dalle ore 20.00 con
presentazione del corso di sci che si svolgerà all'Aprica
(vedi locandina dedicata).***

***Durante la serata possibilità di iscrizione o
preiscrizione con tutti i moduli disponibili.***



Prenotazione obbligatoria in sede o via mail gemmonza@gem-monza.it entro e non oltre il 07/11/2025



Giovani Escursionisti Monzesi A.S.D

via Missori, 10 – 20900 Monza (MB) tel. 0399147598

Sito: www.gem-monza.it mail: gemmonza@gem-monza.it

CF: 94520820153 iscritti registro Sport e Salute e registro CONI n° 00743

#weareGEM

ALLENAMENTO SCI VELOCITA'

23-24-25 Novembre 2025

A Kaunertal su ghiacciaio austriaco allenamento su pista riservata della squadra GEM di sci di velocità. Si avrà la possibilità di sciare in compagnia dei nostri atleti e di fare foto con la squadra e gli accompagnatori.



**Arrivo in albergo domenica pomeriggio, sistemazione nelle camere
Lunedì e Martedì allenamento in pista chiusa con possibilità di seguire la
squadra anche per i non atleti**

Prenotazione obbligatoria in sede o via mail gemmonza@gem-monza.it entro e non oltre il 14/11/2025



Giovani Escursionisti Monzesi A.S.D

via Missori, 10 – 20900 Monza (MB) tel. 0399147598

Sito: www.gem-monza.it mail: gemmonza@gem-monza.it

CF: 94520820153 iscritti registro Sport e Salute e registro CONI n° 00743

#weareGEM

TOMBOLATA DI NATALE

**Presso la nostra sede di via Missori, 10
Sabato 13 dicembre 2025 dalle ore 21.00
tombola di natale**



**La manifestazione è aperta a tutti i soci e simpatizzanti
Al termine della serata brindisi con il consueto scambio di auguri**

Per ogni info mandare mail a gemmonza@gem-monza.it



Giovani Escursionisti Monzesi A.S.D

via Missori, 10 – 20900 Monza (MB) tel. 0399147598

Sito: www.gem-monza.it mail: gemmonza@gem-monza.it

CF: 94520820153 iscritti registro Sport e Salute e registro CONI n° 00743

#weareGEM

ALLENAMENTO SCI VELOCITA'

11-12-13 Gennaio 2026

A Kaunertal su ghiacciaio austriaco allenamento su pista riservata della squadra GEM di sci di velocità. Si avrà la possibilità di sciare in compagnia dei nostri atleti e di fare foto con la squadra e gli accompagnatori.



**Arrivo in albergo domenica pomeriggio, sistemazione nelle camere
Lunedì e Martedì allenamento in pista chiusa con possibilità di seguire la
squadra anche per i non atleti**

Prenotazione obbligatoria in sede o via mail gemmonza@gem-monza.it entro e non oltre il 06/01/2026



Giovani Escursionisti Monzesi A.S.D

via Missori, 10 – 20900 Monza (MB) tel. 0399147598

Sito: www.gem-monza.it mail: gemmonza@gem-monza.it

CF: 94520820153 iscritti registro Sport e Salute e registro CONI n° 00743

#weareGEM

GITA A VARS

PER SEGUIRE LA

COPPA DEL MONDO DI

SCI DI VELOCITA'

26 Gennaio 2026 – 2 Febbraio 2026

*Gita presso la località di VARS in Francia a seguito
dei Campionati del Mondo di SCI DI VELOCITA' e la
squadra di velocità GEM-MONZA*

*La gita sarà organizzata con il raggiungimento
minimo di 20 partecipanti per i costi rivolgersi presso
la sede o scrivere a gemmonza@gem-monza.it*



Prenotazione obbligatoria in sede o via mail gemmonza@gem-monza.it entro e non oltre il 15/01/2026
con pagamento anticipato



Giovani Escursionisti Monzesi A.S.D

via Missori, 10 – 20900 Monza (MB) tel. 0399147598

Sito: www.gem-monza.it mail: gemmonza@gem-monza.it

CF: 94520820153 iscritti registro Sport e Salute e registro CONI n° 00743

#weareGEM

SCUOLA DI SCI PER ADULTI, RAGAZZI E PRINCIPIANTI APRICA (loc. campetti)



In collaborazione con:



Skipass scontato

**25 Gennaio 1-8-15 Febbraio 2026
dalle ore 10.00 alle 13.00**

**(per ogni iscritto al corso di sci, iscrizione società e tessera FISI con assicurazione
RC gratuita)**

Costi indicativi corso sci > 6 anni 200,00€ < 6 anni 180,00 €

La scuola sci è organizzata in compagnia dello Ski Team Brianza di Desio e della pro loco di Bulgarograsso - trasferimento in pullman da concordarsi al raggiungimento dei 45 partecipanti al trasferimento in pullman.

Per ogni info in merito, mandare una mail a gemmonza@gem-monza.it,



Giovani Escursionisti Monzesi A.S.D

via Missori, 10 – 20900 Monza (MB) tel. 0399147598

Sito: www.gem-monza.it mail: gemmonza@gem-monza.it

CF: 94520820153 iscritti registro Sport e Salute e registro CONI n° 00743

#weareGEM

TROFEO "PIA GRANDE" ***con tutte le associazioni*** ***alpinistiche di Monza*** ***E GARA SOCIALE***



Skipass scontato

28-29 Febbraio 2026
In concomitanza con le
altre società alpinistiche di
Monza

- Trofeo Pia Grande con Ginkana e Slalom Gigante (manifestazione riservata ai Ragazzi minori di 13 anni).
- Gara sociale GEM Monza per adulti e bambini

Le premiazioni del Trofeo Pia Grande avranno luogo durante MONTAGNA IN PIAZZA 2026



Giovani Escursionisti Monzesi A.S.D

via Missori, 10 – 20900 Monza (MB) tel. 0399147598

Sito: www.gem-monza.it mail: gemmonza@gem-monza.it

CF: 94520820153 iscritti registro Sport e Salute e registro CONI n° 00743

#weareGEM

GITA A HUNDFJALET (SV) PER SEGUIRE LA COPPA DEL MONDO DI SCI DI VELOCITA'

3-4-5-6 Marzo 2026 + viaggio

*Gita presso la località di Hundfjalet in Svezia a seguito
dei Campionati del Mondo di SCI DI VELOCITA' e la
squadra di velocità GEM-MONZA*

*Per informazioni e costi rivolgersi presso la sede o
scrivere a gemmonza@gem-monza.it*

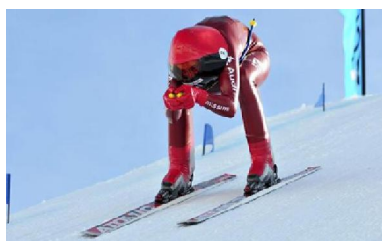

Prenotazione obbligatoria in sede o via mail gemmonza@gem-monza.it entro e non oltre il 18/02/2026
con pagamento anticipato



Giovani Escursionisti Monzesi A.S.D

via Missori, 10 – 20900 Monza (MB) tel. 0399147598

Sito: www.gem-monza.it mail: gemmonza@gem-monza.it

CF: 94520820153 iscritti registro Sport e Salute e registro CONI n° 00743

#weareGEM

CAMPIONATO PROVINCIALE F.I.S.I. MILANO 2026

***MARZO 2026 IN LOCALITA' E
DATA DA DEFINIRSI***

Per i piccoli ed i grandi atleti che vogliono cimentarsi nelle gare federali la GEM partecipa al campionato provinciale di sci alpino specialità slalom gigante della FIS



Per iscrizioni alle gare rivolgersi presso la sede di via Missori, 10 a Monza o inviare comunicazione mail gemmonmza@gem-monza.it

ATTENZIONE per la partecipazione alle gare federali è d'obbligo la visita medica agonistica (modulistica in sede)



Giovani Escursionisti Monzesi A.S.D

via Missori, 10 – 20900 Monza (MB) tel. 0399147598

Sito: www.gem-monza.it mail: gemmonza@gem-monza.it

CF: 94520820153 iscritti registro Sport e Salute e registro CONI n° 00743

#weareGEM

3° TROFEO GO-KART - G.E.M.

**Presso struttura Monza Arena Kart
a Lesmo con formula 5 minuti di
prova e 15 giri di gara**

Sabato 17 Aprile 2026 ore 20.00



MASSIMO NUMERO DI PARTECIPANTI PARI A 12

Iscrizione obbligatoria entro il 10 Aprile 2026 scrivendo alla mail dello sci club gemmonza@gem-monza.it (ATTENZIONE I POSTI SONO LIMITATI dal gestore della pista per ragioni di sicurezza); per chi vuole possibilità di cenare nel post gara presso la pista

**LE ISCRIZIONI SARANNO PRESE IN ORDINE CRONOLOGICO CON
POSSIBILITA' DI COMPETIZIONE ANCHE SOLO PER RAGAZZI E RAGAZZE**



Giovani Escursionisti Monzesi A.S.D

via Missori, 10 – 20900 Monza (MB) tel. 0399147598

Sito: www.gem-monza.it mail: gemmonza@gem-monza.it

CF: 94520820153 iscritti registro Sport e Salute e registro CONI n° 00743

#weareGEM

***FESTA DI PRIMAVERA
E PREMIAZIONI
CAMPIONATI SOCIALI E
BURRACO
Domenica 31 Maggio 2026***

***Pranzo sociale in Brianza con passeggiata sui colli
brianzoli***

***Al termine del pranzo relazione del presidente, premiazione dei
campionati sociali 2026 e del torneo di burraco 2025/26***



Costi in fase di definizione

Prenotazione obbligatoria entro il 16 maggio con mail gemmonza@gem-monza.it



Giovani Escursionisti Monzesi A.S.D

via Missori, 10 – 20900 Monza (MB) tel. 0399147598

Sito: www.gem-monza.it mail: gemmonza@gem-monza.it

CF: 94520820153 iscritti registro Sport e Salute e registro CONI n° 00743

#weareGEM

SEI UNO SCIATORE AGONISTA ?

SEI UNO SCIATORE AD ALTO LIVELLO ?

**VUOI PROVARE NUOVE EMOZIONI
E METTERTI IN GIOCO IN
UNO SPORT EMOZIONANTE?**



Questo è lo sport che fa per te.

E' lo SCI DI VELOCITA'

La GEM organizza CAMP e TEST per nuovi atleti tra i 17 e i 30 anni. Contattaci, se sei interessato, a questa mail gemmonza@gem-monza.it e lascia i tuoi riferimenti. Ti ricontatteremo noi ed entrerai in un mondo emozionante.